# Exposé - Seminarhaus am Waldsee

## Das Haus

Das Seminarhaus am Waldsee bietet ideale Voraussetzungen für Yoga- und Meditationsretreats, Workshops, Tanz, Selbsterfahrung, Familienfeiern, Freundestreffen und Team-Events.
Neben einer herzlichen Atmosphäre schaffen wir einen unterstützenden Rahmen für verschiedene Bedürfnisse und gehen flexibel auch auf besondere Wünsche ein.

Seminarhaus am Waldsee

Traumhafte Lage mit Weitblick

## Innen

Die individuell eingerichteten Gästezimmer und der 70 qm große Seminarraum mit Schwingboden, Fußbodenheizung und Holzterrasse mit Seeblick bieten Platz für bis zu 33 Personen.
Ein weitläufiger Speise- und Aufenthaltsbereich kann auf unterschiedliche Weise genutzt werden.
Neben einem Fernseh- und Spieleraum mit gemütlicher Sofaecke können wir Ihnen ein großes Festzelt, und einen schönen Gruppen-Duschraum mit Sauna und Liegestühlen anbieten.
Auch eine professionell ausgestattete Gastroküche kann für Selbstversorgung dazu gebucht werden.

## Außen

Ein großer Außenbereich mit kleinem eigenen Waldstück, sowie der direkt angrenzende Wald bieten Platz für viele Außenaktivitäten. Unser Garten mit Liegestühlen und Hängematte, sowie eine Holzterrasse mit Blick in die weitläufige Landschaft laden zum Entspannen ein. Die Frühstücksterrasse hat Morgensonne.

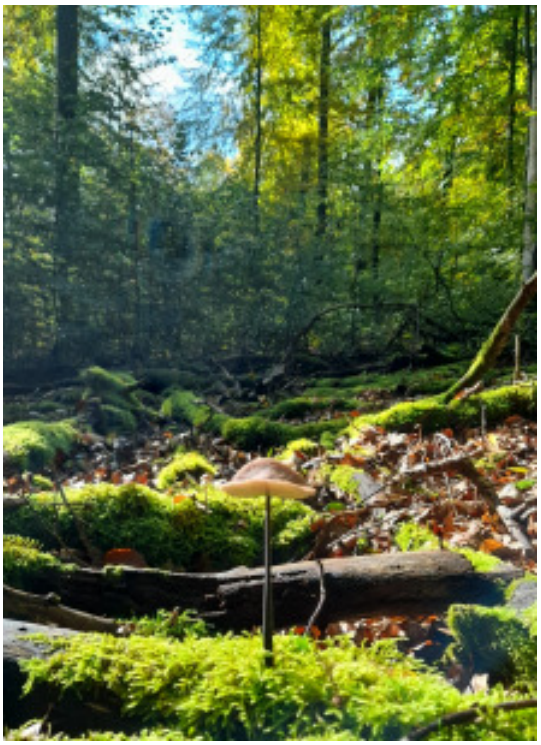

Wald und See in unmittelbarer Nähe

Der idyllische Waldsee mit Badestrand ist in 5 Minuten fußläufig zu erreichen.

In unmittelbarer Umgebung befinden sich herrliche Wald- und Wanderwege für kürzere Spaziergänge oder auch für ausgedehnte Wanderungen, sowie wunderschöne Fahrradstrecken und verschiedene Bademöglichkeiten.

Wenige Kilometer entfernt liegt das Lahntal mit zahlreichen Anbietern für Bootsausflüge, Kajak- und Kanutouren.

## Lage und Erreichbarkeit

Das Seminarhaus am Waldsee liegt abgelegen in der Natur im vorderen Westerwald und zugleich in der Mitte von Deutschland mit guter Autobahnanbindung und nur ca. 1 Stunde Fahrzeit mit dem Auto nach Frankfurt, Mainz und Wiesbaden.
Es ist eingebettet in eine traumhaft schöne Landschaft mit Hügeln, Wiesen und Wäldern.
Von den nahe gelegenen Bahnhöfen Weilburg (10 km) und Löhnberg (8 km) gehen regelmäßig Busse.
Wir bieten auch einen Abholservice an.

## Verpflegung

Unsere Gäste werden mit vegetarischen Gerichten verwöhnt, die auf bekömmliche Weise aus vorwiegend biologischen, regionalen und saisonalen Produkten, mit viel Liebe zubereitet und in Buffetform serviert werden. Wir gehen auch auf hier auf besondere Bedürfnisse, wie z.B. Allergien ein.
Wenn Sie sich selbst verpflegen, stellen wir Ihnen unsere erstklassig ausgestattete Gastroküche mit Lagerräumen, Kühl- und Eisschrank, Gasherden, Elektrobackofen, Dampfgarer und einer Profi-Spülmaschine zur Verfügung.

## Gruppenräume

- Heller Seminarraum, 70 qm, Schwingboden, Fußbodenheizung, Zugang zur West-Terrasse mit Seeblick
  (Sitzkissen, Decken, Yogamatten, Übungsmatratzen, Tische, Stühle, Musikanlage, Beamer mit Leinwand, Flipchart)
- Großer Gastraum mit Holzofen, Essbereich, Theke, Buffet, Klavier und einer gemütlichen Lounge-Ecke mit kleiner Bibliothek, sowie Zugang zur Ostterrasse
- Aufenthalts- und Fernsehraum mit Sofaecke, Flachbildschirm, DVDs und Spielen
- Festzelt, 72 qm mit Strom und Bühne
- Sauna, Tischtennisplatte, Kicker, Feuerschale

## Übernachtung

Im Haus ist, in liebevoll eingerichteten Themenzimmern Platz für bis zu 33 Personen. Außerdem gibt es weitere Übernachtungsmöglichkeiten im Matratzenlager, Zelt, Wohnmobil und in Ferienwohnungen im Ort.

**Aktuelle Preise und viele weitere Fotos:**
www.waldsee-gemeinschaft.de, www.facebook.com/Waldseegemeinschaft

Seminarraum 70qm, Fußbodenheizung

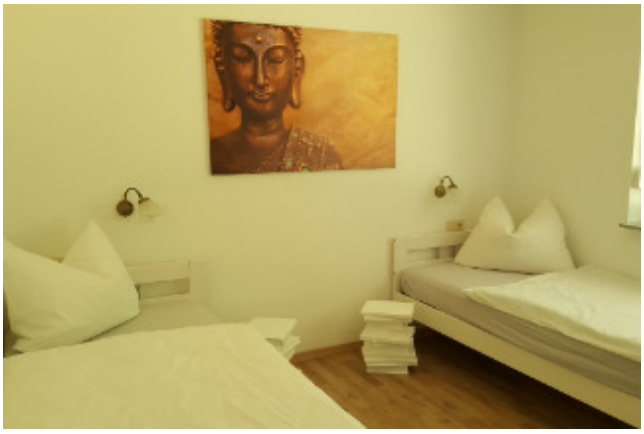
Gästezimmer „Buddha-Room“

Sauna und Duschraum

Gästezimmer „Afrika-Lodge“